

交通安全教材DVD

ドライバーのための

安全運転の 基礎知識



収録分数 合計約60分

DVD 84,000円(本体80,000円)
[C#3370]

新しいコンセプトの交通安全教材です!
基本をおさえた13テーマ、使いやすいコンパクトな映像。
必要な映像だけを、便利にご活用下さい!
※22分版として上映することも可能です。

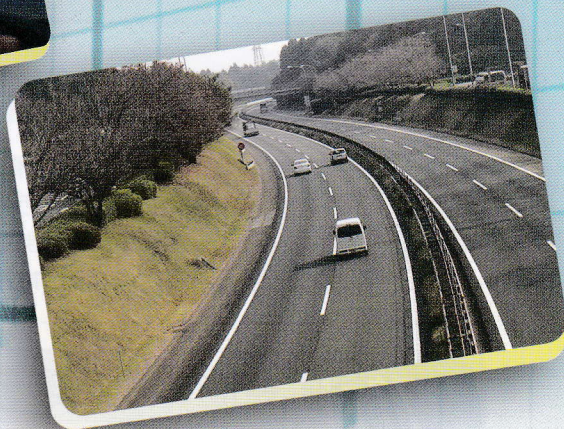
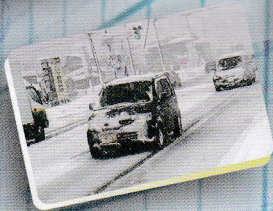

東映株式会社 教育映像部

〒104-8108 東京都中央区銀座3-2-17
<http://www.toei.co.jp/edu/>



交通安全指導用DVD『ドライバーのための 安全運転の基礎知識』は、これまでになくコンセプトで開発された交通安全教材DVDです。ドライバー向け講習で扱われる内容を、13のテーマに分けて1枚のディスクに収録。講習の内容に沿って、必要なテーマの映像だけを上映することが出来ます。それぞれの映像は大切な項目に絞って5分前後とコンパクトにまとめられているので、限られた講習の時間を、より有効に活用することができます。交通安全講習をサポートする映像資料として、ぜひ、お役立て下さい。

CHAPTER ① かならず守ろう安全速度 [5分]

車の停止距離を検証する実験を行い、「車は急に止まれない」ことを明確に示します。制限速度を守るのは当然のこととして、さらに、そのときの路面状況や交通状況に応じて、ドライバーが自分自身で「安全な速度」を見極めることの大切さを解説します。

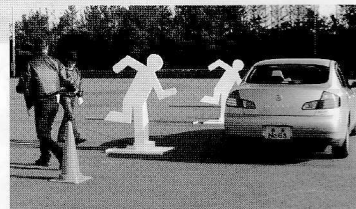

CHAPTER ② カーブでの安全走行 [4分]

カーブ走行で特に気をつけなければいけないのが遠心力です。テストコースでの実験を通して、速度やカーブ半径が車に及ぼす影響を検証します。また、カッティング走行の危険性などにも触れ、カーブでの安全走行のポイントを紹介します。

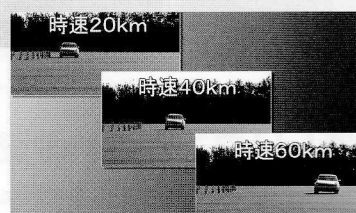

CHAPTER ③ 横断歩行者の安全を守る [4分]

歩行者に関わる交通事故の多くは、歩行者の横断中に発生しています。横断歩道のある場所・ない場所、バス停の近くや通学路など、いくつかのケースを取り上げて、徐行運転や一時停止がなぜ大切なのかを分かりやすく解説します。



CHAPTER ④ 交差点での安全走行 [4分]

車や自転車、歩行者が行き交う交差点は、特に事故の危険が多い場所です。信号のない交差点での一時停止違反、信号のある交差点での右直事故や左折時の巻き込み事故など、交差点事故の典型例を挙げ、気をつけるべきポイントを示していきます。



CHAPTER ⑤ 飲酒運転は絶対しない! [5分]

飲酒運転は、まさに犯罪! 2人のサラリーマンが飲酒運転事故を起こすまでの心の葛藤をドラマ形式で描き、心の弱さが悲惨な結果をもたらすことを強く印象付けます。

※当社作品「危険な心が事故を呼ぶ」の映像を用いて再構成しています。



CHAPTER ⑥ 夜間の安全運転 [4分]

夜間の運転では、無灯火の自転車や目立たない服装の歩行者など、多くの危険があります。前照灯の光が届く範囲と停止距離の関係を示す実験を行い、夜間のスピードの危険性を明らかにします。蒸発現象などにも触れ、夜間運転のポイントを示します。



CHAPTER 7 高速道路での安全運転 [7分]

一般道よりも安全に設計されている高速道路ですが、運転を誤ると重大事故に直結します。安全な車間距離、余裕を持った追い越しの仕方といった運転方法の解説に加え、ゆとりを持った運転計画や休憩の大切さなど、安全な高速道路利用の心得を紹介します。

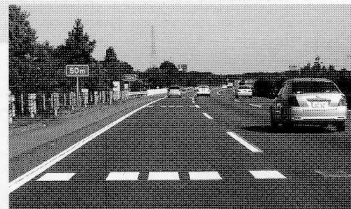

CHAPTER 8 冬道の安全運転 [5分]

凍った路面での停止距離、アイスバーンの危険、片勾配のカーブでの危険など、冬道運転の要注意ポイントを改めてチェック。冬の季節に必見の映像です。

※当社作品「なぜあの時…(雪道編)」の映像を用いて再構成しています。



CHAPTER 9 危険を予測する運転 [6分]

安全運転に欠かすことのできないもの、それは危険を予測する能力です。通り慣れた交差点、駐車車両の陰、サンキュー事故……さまざまな交通場面での危険予測の手がかりを示し、「かもしれない運転」に必要な危険予測能力を高めます。



CHAPTER 10 身体機能と運転 [4分]

身体機能の低下は、運転に必要な認知・判断・操作に大きく影響します。動体視力、順応と眩惑などの視力に関する注意点、また反射的反應動作と年齢の関わりなどを取り上げ、身体機能の変化がどのように運転に影響するのかを解説します。



CHAPTER 11 年齢と運転の特性 [5分]

高齢ドライバー、若年ドライバーそれぞれに見られる特性を、事故の統計などを元に解説。自分にどんな傾向があるのかを考えるヒントを示します。新たに導入された講習予備検査（認知機能検査）についても触れています。

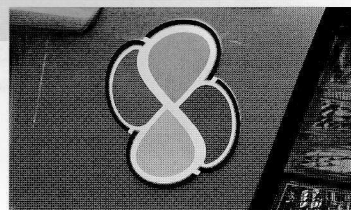

CHAPTER 12 やっていませんか? 車の点検 [3分]

思わぬトラブルを招くのが車の故障。まめに点検をして車の状態を良好に保ちましょう。誰でもできる車の点検のポイントを分かりやすく紹介します。



CHAPTER 13 シートベルトとチャイルドシート [4分]

命を守るために大きな効果を持つのが、シートベルトとチャイルドシートです。シートベルトやチャイルドシートの効果を示し、正しい着用方法について詳しく解説していきます。



22分版の交通安全教材としても、 お使いいただけます!

プロローグ
約30秒

CHAPTER ①

かならず守ろう
安全速度



CHAPTER ②

カーブでの安全走行



CHAPTER ③

横断歩行者の
安全を守る



CHAPTER ④

交差点での安全走行



CHAPTER ⑤

飲酒運転は絶対しない!



まとめ
約30秒

とくに基本的な内容である
CHAPTER ①～⑤を、連続して再生。
上映時間約22分の、
従来どおりの交通安全教材としても
使用することができます。



プロデューサー 川越 英一
脚本・監督 吉田 和義
撮 影 松丸 武彦
音楽・効果 シネマサウンドワークス

制作協力 吉田映像工房
企画・制作 東映株式会社 教育映像部

2011年作品



東映株式会社 教育映像部

関東営業推進室 東京都中央区銀座3-2-17 〒104-8108 ☎03-3535-3631
関西営業推進室 大阪市北区梅田1-12-6 〒530-0001 ☎06-6345-9026
広島出張所 広島市中区橋本町5-2 〒730-0015 ☎082-511-2066
福岡出張所 福岡市博多区中洲4-3-18 〒810-0801 ☎092-262-3101

●お買い上げは…

北辰映像株式会社

埼玉県さいたま市緑区三室2190-2
TEL 048-810-5277 〒336-0911